# De Tubantiaan
# Clubblad

**November 2010**
**In deze editie:**


| | |
|---|---|
| Van de voorzitter | 4 |
| Interview familie Geerdink | 10 |
| Van het Jeugdbestuur | 11 |
| Afscheid Willem en Albert | 12 |
| Tjerja-Dave Knaken | 17 |
| Bjorn Kuipers te gast | 18 |


Actueel in de Tubantiaan


AANNEMERSBEDRIJF Steggink b.v.
Hoofdsponsor

Bavaria
Hoofdsponsor

Koelplan | airconditioning warmtepompen
Sponsor

Sundruk bv
Grafisch doordacht
Huisdrukker



De Tubantiaan is een uitgave van voetbalvereniging HVV Tubantia.

Uw eigen energiezuinige klimaat
binnen handbereik

# Koelplan.nl

Bel 074 - 25 66 551 **voor een geregeld klimaat!**

## Colofon

De Tubantiaan is een uitgave van voetbalvereniging HVV Tubantia.

Redactie:
Arno Effting
Telefoon 06 - 23 95 50 76
Tom Vet
Christa Wiggers
Jessica Rolink

Advertentie aquisitie:
Hans Hagedoorn
Telefoon 06 - 51 62 77 85
Roel Hopman
Theo Kats
Paul Steggink
Erik Havers
Gerrit Asveld

Fotografie:
Willem van den Berg
Telefoon 06 - 23 81 19 50

Concept en vormgeving:
TerZake, reclame
communicatie internet
Telefoon 074 - 250 65 22
www.komTerZake.nl

Opmaak:
Tom Vet
Telefoon 06 -12 59 55 08

Advertenties:
Advertenties kunt u reserveren via de sponsorcommissie van HVV Tubantia. Advertentiebestanden kunnen worden gestuurd naar:
tubantiaan@hvv-tubantia.nl

Redactieadres:
Redactie "De Tubantiaan"
Postbus 1025
7550 BA Hengelo
Telefoon 06 - 23 95 50 76
E-mail:
tubantiaan@hvv-tubantia.nl
Teksten aanleveren kan via het e-mailadres van de redactie.
meer info: www.hvv-tubantia.nl

Adres accommodatie:
HVV Tubantia
Sportpark "De Bijenkorf"
Verlengde Polluxweg 10
7557 XH Hengelo
Telefoon 074 - 243 61 90

Hoofdbestuur:
Peter Leferink, voorzitter
Telefoon 074 - 277 65 26
Rene Verhoef, secretaris
Telefoon 074 - 278 28 82

Jeugdbestuur:
Fokke Veenstra, voorzitter
Raoel Boer, vice-voorzitter

Adreswijzigingen kunnen doorgegeven worden aan de ledenadministratie:
ledenadministratie@hvv-tubantia.nl

Druk:
Sundruk BV, Hengelo

Alle rechten voorbehouden. Niets uit deze uitgave mag worden verveelvoudigd, of openbaargemaakt in enige vorm of op enige wijze, zonder voorafgaande toestemming van de redactie.

# Voorwoord

Daar zijn we eindelijk weer. Na de presentatiegids is dit de eerste editie van het clubblad van het seizoen 2010/2011. En wel met een geheel nieuwe layout in de huisstijl van Tubantia.

In deze editie komt onze voorzitter Peter Leferink met een update over ons nieuwe sportpark. Het kappen van bomen en bosjes is reeds in volle gang. Het begin is er! Het jeugdbestuur blikt ook voorruit op diverse zaken. Dat kunt u lezen op pagina 11. Uiteraard is Martin Waanders ook weer terug met het wel en wee van Tubantia 1. Na een stroeve seizoensopening moet de weg naar boven weer ingezet worden. Dit kan worden ingezet op zondag 31 oktober wanneer de stadsderby tegen Achilles '12 op het programma staat.

In de presentatiegids stond al een kort interview met een echte Tubantia familie: de familie Geeridnk. In deze editie staat het complete interview. Zoals kunt lezen in de rubriek Blik op 10, zal deze rubriek vanaf komende editie van schrijver wisselen en daarmee ook de titel veranderen, rondom 10. Gerard, bedankt voor alle bijdrages die je hebt geleverd aan ons blad!
Op pagina 17 leest u over het bezoek dat Bjorn Kuipers onlangs aan onze club bracht. Verder nog een bericht van de activiteitencommissie jeugd, sponsorcommissie en een vacature voor runners voor de barcommissie. Kortom we hebben weer een goed gevuld blad weten te realiseren.

Heel veel leesplezier!

Met vriendelijke groet,
de redactie

# In dit nummer:

**8** Tubantia 1; tegenvallende competitiestart | **12** Afscheid van Willen & Albert / Blik op 10
**17** Interview Tjerja-Dave Knaken | **18** Bjorn Kuipers op dreef in clubhuis

# Het geat on!

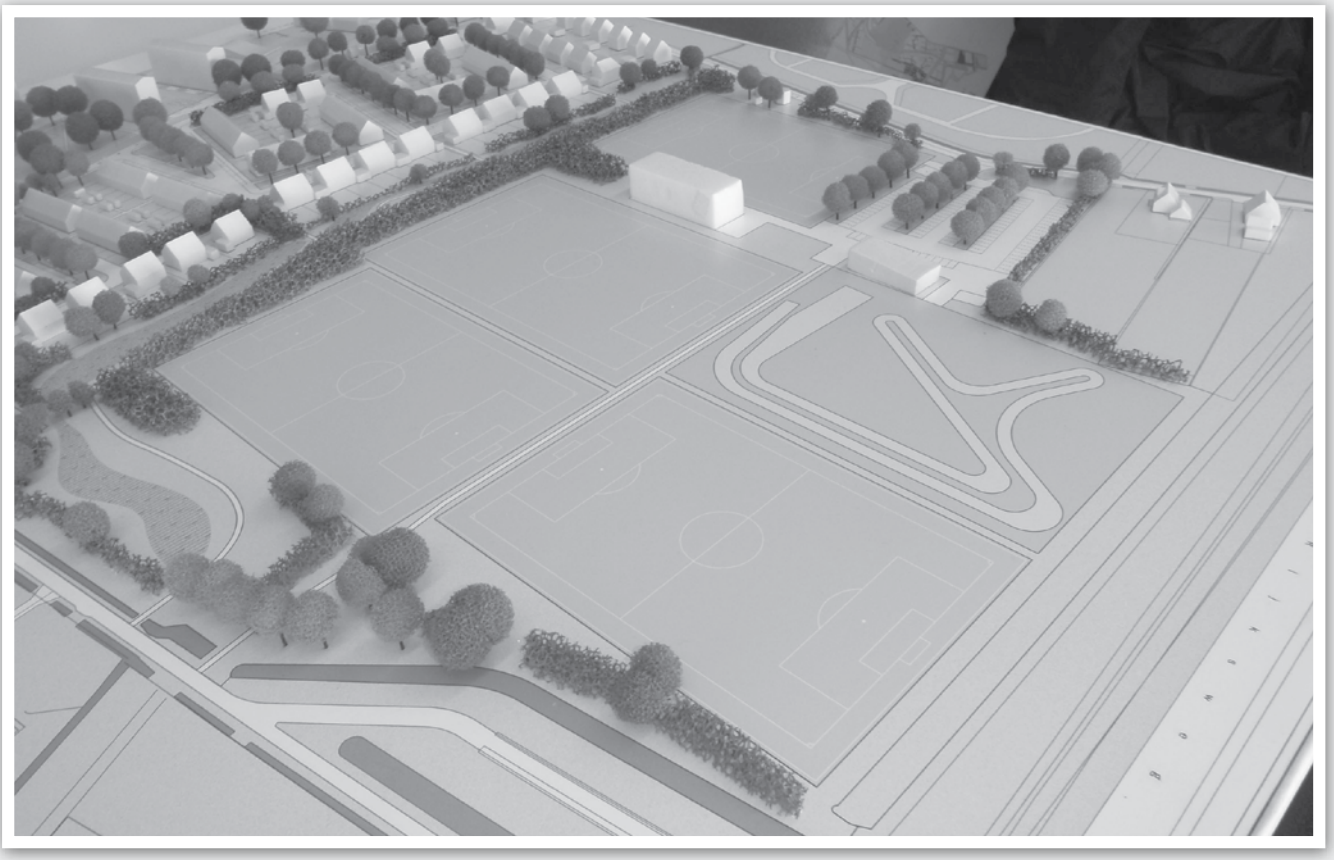

**We zijn eindelijk begonnen met de aanleg van het langverwachte kunstgrasveld. Inmiddels is het bosje gekapt (ten tijde van het schrijven) en wordt de laatste hand gelegd aan de ontwerptekeningen. Aannemer Krinkels kan dan alles definitief becijferen en kan na goedkeuring door de gemeente er snel gestart worden met de aanleg.**

Wij zijn op dit moment nog vol vertrouwen dat het gaat lukken om het veld gereed te hebben vóór de winterstop. Tenminste als er geen meter sneeuw valt in december. Krinkels geeft aan 4 weken nodig te hebben voor de aanleg en rekening te houden met nog eens twee weken uitstel ivm het slechte weer (te lage temperatuur voor het verlijmen).

Inmiddels is ook de bouwaanvraag ingediend bij de gemeente Hengelo. Op 1 oktober trad de nieuwe WABO (Wet Algemene Bepalingen Omgevingsrecht) in werking en HVV Tubantia (voorbereid door architect Fons Nijland) heeft de primeur om deze omgevingsvergunning als eerste in Nederland te hebben ingediend. Hopelijk verloopt dit proces voorspoedig, want die nieuwe regeling heeft een kortere doorlooptijd dan de voorgaande regeling. Door de winter en de te treffen voorbereidingen van Jan Steggink gaan wij daar van uit

**Overlast en trainingsvelden**

Ondanks deze positieve ontwikkeling betekent de start van werkzaamheden ook ingrijpen in de bestaande structuur. Dat zal leiden tot overlast, hetgeen zich al manifesteerde doordat wij geen gebruik meer konden maken van veld 4. Om die overlast enigszins te compenseren is ervoor gekozen om de lichtmasten te draaien en ook veld 3 te gebruiken bij trainingen. Sjaak Schuurman is erg druk in de weer om iedereen aan hun trekken te laten komen om een volwaardige training af te werken.
Wees dus coulant als het niet helemaal naar je zin gaat, maar houd je aan de planning. Geen eigen rechter spelen en velden gebruiken die niet gepland staan. Er wordt juist rekening gehouden met een evenwichtige belasting van de velden om zodoende minder schade te laten ontstaan. Helaas hebben sommigen er een handje naar om op eigen houtje te handelen. Doet dat niet. Overleg met Sjaak Schuurman als je andere wensen hebt, maar communiceer bovenal goed naar de groep spelers. De overlast is van tijdelijke aard en je moet maar zo denken, het wordt er alleen maar mooier van!

ELECTROSAN

Oldenzaalsestraat 188
074 - 250 51 30
www.electrosan.nl

EXTRAN ENERGY
FOR EXTRA POWER

**Gemak?** Dat is je CV-ketel bestellen op **warmteservice.nl**

WARMTESERVICE
VERWARMING - SANITAIR - DAKBEDEKKING - LOODGIETERSMATERIAAL

Nieuwe CV-ketel, radiatoren of badkamer? Waar begint u zo'n klus? Natuurlijk bij Warmteservice! We hebben een ruim assortiment (alle bekende merken) met standaard **vaste lage prijzen.** En we geven u **deskundig en persoonlijk advies** over aankoop en installatie.

Hulp nodig bij het installeren? Hiervoor kunnen wij u in contact brengen met betrouwbare installatiebedrijven.
**Kijk op warmteservice.nl/installatie**

Meer informatie: **0900 - 23 56 897** (0900-belnuWS) € 0,01 p.m.

HENGELO Turbinestraat 10 ✆ (074) 245 25 90

## Holland Signs BV

**een reclamebedrijf met een duidelijke visie.**

Nieuwsgierig naar voorbeelden van onze producten? Bezoek dan **www.hollandsigns.nl**

- LICHTRECLAME
- GEVELBELETTERING
- PROJECTBEWEGWIJZERING
- PRESENTATIESYSTEMEN
- FULL COLOUR
- GRAVEERWERK
- SPANDOEKEN
- AUTORECLAME
- VLAGGEN
- BEDRIJFSKLEDING
- RELATIEGESCHENKEN

holland signs

**Torenlaan 32, 7559 PJ Hengelo, (T) 074 - 267 35 25**
**info@hollandsigns.nl, www.hollandsigns.nl**

RIVERPORT BLUE
STYLING BY FRANKLIN

DAMES: NAPAPIJRI • RIVERWOODS • JO&CO SPORT • RL POLO JEANS • L'ARGENTINA • MAC • LACOSTE
HEREN: STATE OF ART • RIVERWOODS • LACOSTE • SCAPA SPORTS • NAPAPIJRI • RL POLO JEANS • V.SANTEN & V.SANTEN

NIEUWSTRAAT 34 • HENGELO

ABN·AMRO

ATH
Antoon Heerbaart Transport
074 - 242 14 59

AUTOBEDRIJF BRUINS
VOLVO SERVICE
Torenlaan 8, Hengelo www.autobruins.nl

AUTOMATIEK
DE MARKT
Marktstraat 7 Hengelo Tel: 074 - 2435678

BTL Hengelo
Groen- en Civieleprojecten
www.btl.nl telefoon: 074 2436000

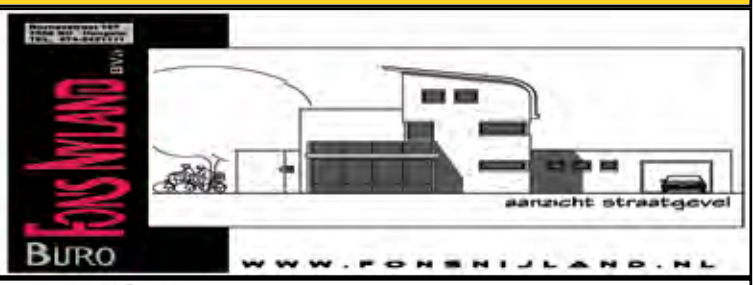


CAFÉ RESTAURANT PECA
Een gezellig Café

DE TRONK
Café-Biljart
Oelerweg 32 te Hengelo
Telefoon 074 - 290 93 96

DEKKERS
GARANTIEMAKELAARS

Lekker YAM-YAM
WILLEMSTRAAT 35

TAXI OTC TOURS
ZIEMERINK
TELEFOON
0541
517500

Hèt haringadres van Hengelo
Hans Dijkman
Vis en Vis-specialiteiten
Winkelcentrum Groot Driene
Tel.074-2911186

Nu is het tijd voor "Spaß" bij uw inkopen
hobbelink efficiency
Alles. www.hobbelink.nl

Bert Cartoons
Sneltekenaar – karikaturist
Optredens of via post en mail
Kijk voor meer informatie op www.bertcartoons.nl
Mobiel: 06 - 22 45 12 80

DC
...maar wij hebben DC
Draadsnijgereedschappen
magistor
straal- & verspaningstechniek
Postbus 11 | 7460 AA Rijssen | telefoon: 0548-519401 | fax: 0548-517619 | www.magistor.nl - info@magistor.nl

MULTIMATE
SERVICE BOUWMARKT
HENGELO
Roershoek (Torenlaan 3) 074-2776600

**Nieuwe jas vraagt om inzet**
Het gaat er op korte termijn een stuk beter van worden qua accommodatie. Echter het 'thuis' is nog niet af. We werken achter de schermen hard aan huisstijl, getuige de vernieuwde website, clubblad, informatiedragers etc, maar ook alvast aan de nieuwe inrichting. Dat moet wel als een warme deken voelen.
Een van de belangrijkste ingrediënten voor de 'warme deken ' zijn pistier ingestelde vrijwilligers. Daar beginnen wij zo langzamerhand een tekort aan te krijgen. Het mag niet zo zijn dat de bestaande schouders dat moeten dragen. Inmiddels heeft iedereen kennis kunnen maken met Henri Ramaker die de taken van Willem Huisman en Stef Wonink gaat overnemen. Dat gebeurt ook met het oog op de toekomst. Henri kan het niet alleen dragen, daar moeten goedgemutste vrijwilligers bijkomen. Verplicht dienst draaien proberen wij nog niet in te voeren, in de hoop daar toch een goede bezetting in te vinden. Maar wie weet ontkomen wij in de nabije toekomst er niet aan.

Wie helpt ons mee??

De nadruk ligt bij keuken/kantine, maar ook voor sportieve invulling zoeken wij versterkingen.

**2 uur per jaar helpt**
U kunt het verschil maken. Slechts met 2 uur per jaar helpt u ons al. Want als iedereen een wedstrijd zou willen fluiten of vlaggen, dan helpt dat al enorm. Een dagdeel per jaar betekent bijvoorbeeld gezellig helpen achter de bar of in de keuken. Thee verzorgen bij de wedstrijden of een training voor je rekening te nemen. Zo kan ik wel even doorgaan, maar de kern is wij hebben jullie hulp nodig. Als je die wilt geven, vul het dan even in op onze nieuwe website www.HVV-Tubantia.nl. Ouders van zijn natuurlijk ook van harte uitgenodigd. Bij voorbaat dank voor de reactie.

**Dan nog even dit**
Wij hebben de teams uitgerust met een nieuw consumptiebonnensysteem. Dat werkt tot nu toe geweldig en geeft een goede beheersing in de kosten. Er kan dus niet meer iets worden besteld zonder kaart, want er wordt niets meer opgeschreven achter de bar. Het lijkt ons een goed systeem die wij ook voor leden beschikbaar kunnen stellen. Wij overwegen om met ingang van 1 januari consumptiekaarten aan te bieden, exclusief voor leden. De kaarten vertegenwoordigen een waarde die hoger is dan de aanschafwaarde. Bijvoorbeeld een kaart van €25,00 vertegenwoordigd een waarde van € 27,00 Dus voordeel voor leden. Voor de jeugd komt er ook een kaart met een geringer bedrag. De kaart komt op naam te staan en kun je dus zelf bij je houden. Dus je hoeft niet met een volle portemonnaie op stap. Wel zo makkelijk en veilig. Wellicht kan de kaart ook achter de bar in beheer gehouden worden. Dat wordt nog even goed bekeken. Hierover later meer.

**Tot slot**
Ik zie u graag op de Algemene Leden Vergadering op 1 november a.s. om 20.00 uur in de kantine.

Met vriendelijke groet,
Peter Leferink

# Tegenvallende competitiestart Tubantia 1

**Tubantia begint het nieuwe seizoen stroef, na een moeizaam bekeravontuur (laatste in een poule met DOS'37, HSC'21 en SVZW) hebben we ook in de competitie moeite om ons ritme te vinden.**

We hebben vooral pech met blessures, zo zijn Vincent Geerts en Edwin Geerdink het hele seizoen nog niet inzetbaar geweest met hun knieblessures. Maar ook Daniel Banis (lies) en Rory Oude Voshaar (enkel) moeten meerdere weken langs de lijn toekijken.

Daarnaast hadden we de eerste twee wedstrijden ook pech met diverse beslissingen van arbiters die consequent in ons nadeel floten. Natuurlijk verlies je een wedstrijd nooit alleen door een scheidsrechter en spelen we niet goed maar toch waren we ontevreden over de scheidsrechters in de eerste twee wedstrijden. Zo had Tubantia in de eerste wedstrijd thuis tegen Voorwaarts Twello zeker een penalty moeten hebben. Die kregen we niet zo dat een onterechte 0-1 ruststand ook de eindstand zou worden. Ook in de slotfase van onze eerste uitwedstrijd tegen AWC Wychen voelden we ons tekort gedaan. De scheidsrechter gaf na onze 0-1 voorsprong in de 70e minuut eerst bijzonder gemakkelijk wel een penalty aan AWC en volstrekt onbegrijpelijk tenslotte vlak voor tijd ons geen penalty bij een AWC handsbal die voor vriend en vijand zichtbaar was. Mede door deze consternatie verloren we ook deze wedstrijd jammerlijk met 2-1.

De tweede thuiswedstrijd hoopten we op de eerste thuisoverwinning maar Longa'30 bleek een sterke en taaie tegenstander te zijn. Dit keer hebben we iets meer geluk en kunnen we door een doelpunt van Rutger Kats met een 1-0 voorsprong gaan rusten. Er is nog geen 30 seconden in de tweede helft gespeeld en het staat al 1-1. Misschien waren we nog niet geheel geconcentreerd maar dit mag natuurlijk nooit gebeuren. Jan Peters wordt vervolgens hard neergelegd in de 16 meter en de, nu zelfs uitstekend fluitende scheidsrechter, wijs naar de stip. Rutger Kats zet ons op een hernieuwde voorsprong maar ook hier kunnen we niet lang van genieten. Nog net binnen het uur spelen en het staat wederom gelijk, 2-2. Hierna is Longa'30 misschien nog wel dichter bij de drie punten dan Tubantia dus we moeten tevreden zijn als na 90 minuten de eindstand blijft staan op 2-2. Het eerste punt!

Uit bij PH komen we al in de vierde minuut op voorsprong. Sander van Dijk schiet raak en Tubantia lijkt op rozen te zitten, maar niets is minder waar. In de resterende speeltijd komt Tubantia onder zware druk te staan en menig maal lijkt de meer dan verdiende gelijkmaker te vallen. Maar de achterhoede, met als absolute uitblinker onze keeper Remco Olde Hendrikman, weet van geen opgeven en gaat diep. Tubantia heeft zelfs in de slotfase nog een paar kleine counterkansjes. De stand verandert echter niet meer, na 97 minuten de bevrijding. Tubantia wint eindelijk en hoopt op betere tijden.

Een week later is er echter weer een ander Tubantia te zien. Het werkt wel hard maar het loopt gewoon niet, tegenstander SDUOC wordt met de minuut sterker en ruikt dat er wat te halen valt. Toch lijkt Jan Peters ons op slag van rust op voorsprong te zetten, hij is de keeper voorbij maar zijn inzet komt helaas via de paal het veld weer in en heel Tubantia is van slag als ook nog eens in de 44e minuut de 0-1 valt. In de tweede helft proberen we het wel, maar het lukt simpelweg niet en de genade klap volgt vlak voor tijd. De scheidsrechter geeft de bezoekers een terechte penalty en zo eindigt deze wedstrijd in mineur, 0-2.

Ook de derby in Enschede tegen Sportclub levert niet het gewenste resultaat op, vooral in de eerste helft kost het ons veel moeite om voor de goal van de tegenstander te komen. SC Enschede heeft de eerste drie goede kansen maar wacht uitgerekend tot de 44e minuut om de 1-0 ruststand te laten aantekenen. In de tweede helft werkt Tubantia hard en komt het ook af en toe gevaarlijk voor de goal van de thuisclub. Dit gebeurt echter pas na de 2-0 en in het laatste half uur hebben we ook nog eens geen greintje geluk.

Wie in de hoek zit waar de klappen vallen, die wil daar natuurlijk graag uit. Dat moet dan maar gebeuren in de thuiswedstrijd tegen Germania. U leest erover in het volgende clubblad.

# Ooh wat veel...

Verras uzelf of iemand anders eens met een mooi horloge of een waardevol sieraad. Loopt u daarvoor eens binnen bij Juwelier Knoef en verbaas u over de enorm ruime keuze. Als Tubantialid ontvangt u op vertoon van uw clubcard ook nog eens 10% korting. Kijk voor nieuwe items ook op de website: www.juwelierknoef.nl

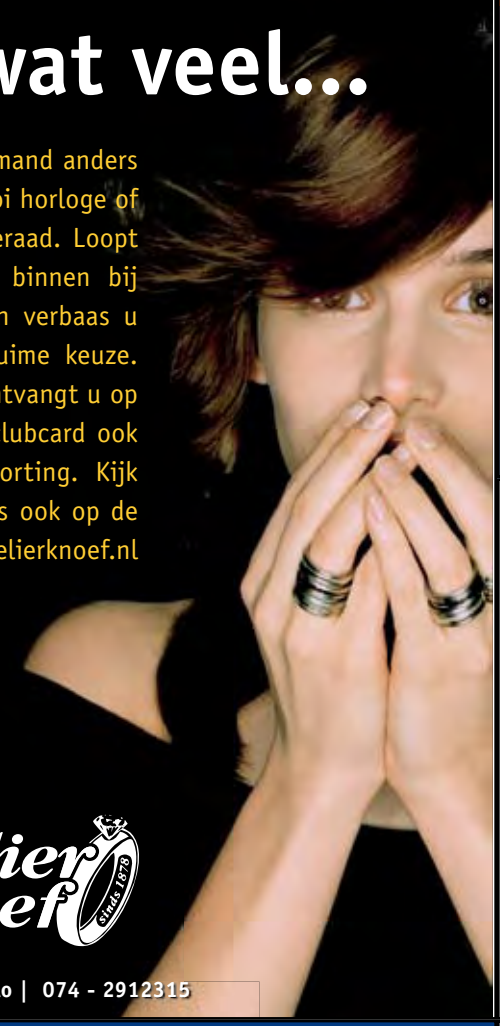

Juwelier Knoef

Nieuwstraat 15, Hengelo | 074 - 2912315

LEERING HENGELO
expertise in metaalbewerking

- STRAALHALLEN
- STRAALCABINES
- GEREEDSCHAPPEN
- BANDZAAGMACHINES

Tel: +31 (0)74 255 82 82 of kijk op www.leering.nl

Grieks Restaurant

KRETA

Burgemeester Jansenstraat 5
7551 BE Hengelo
Tel: 074-2436448

**Tegen inlevering van deze bon ontvangt u 25% korting op diner en drank***

Niet geldig op feestdagen en andere aanbiedingen * creditcard 15% korting

Kamphuis Koeriers BV
Nationaal & internationaal sneltransport

- Sneltransport
- Hangend vervoer
- Temperatuurgeleide zendingen
- Transportbemiddeling
- Opslag

Kamphuis Koeriers BV
Hamerstraat 15
7556 MZ Hengelo
Nederland

info@kamphuis-koeriers.nl
www.kamphuis-koeriers.nl

T +31 (0)74 2782260
F +31 (0)74 2783505

**LOOD-SERVICE-NEDERLAND**
PRODUKTIE-EN HANDELSONDERNEMING

Petroleumhavenstraat 6B, Hengelo
074 - 243 39 38

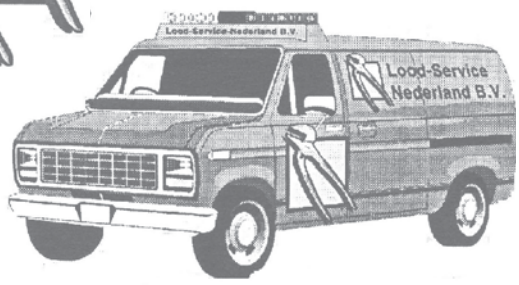


HVV TUBANTIA 1900

**Hier had uw advertentie kunnen staan**

www.krinkels.nl

Voor de inrichting van
uw openbare
ruimte!

Krinkels

Groen Infra Water Sport

VANEKER SPORT
HENGELO

Aanbieding

Alle Tubantia leden ontvangen

10 % korting

op de gehele collectie
m.u.v. aanbiedingen

Vaneker Sport is sponsor en leverancier
van uw vereniging voor voetbalschoenen
en andere sportartikelen

Oldenzaalsestraat 45-47 • Hengelo • T 074 - 291 48 79
www.vanekersport.nl

Uw vereniging, en Errea de ideale combinatie

errea POINT

**Denkt u als vereniging aan de uitstraling.**

Een goede uitstraling geeft een goed gevoel
denk hierbij aan de spelers maar ook aan uw sponsoren.

**Errea kan u dit goede gevoel bezorgen.**

Onderstaande vereniging zijn u al voor gegaan
en zijn tevreden over deze betrouwbare partner.

- **V.V. Katwijk**
- **F.C. Lisse**
- **V.V. Rijnburgse Boys**
- **SHO**

In uw regio zijn de clubs.

- **HVV Tubantia**
- **Avanti-Wilskracht**
- **VV Glanerbrug**

**Laat u informeren waarom uw vereniging
en Errea de ideale combinatie is.**

**Contactgegevens:**
Gronausestraat 1210
7534 AT Enschede
Tel: (053) 8510902

info@looneys-sportswear.com
www.looneys-sportswear.com

**Openingstijden:**
Ma t/m vrijdag: 10.00 - 17.30
Zaterdag: op afspraak

Errea ☆ Erima ☆ Jako ☆ Mitre ☆ Masita ☆ Hummel ☆ Lotto
Uhlsport ☆ Reusch ☆ Stanno ☆ Selsport en Under Armour

Henny's Toko

Openingstijden

Woensdag
van 16.00 tot 18.00 uur

Zaterdag
van 9.00 tot 12.00 uur

Tijdens thuiswedstrijden
van Tubantia 1
van 12:00 tot 14:00 uur

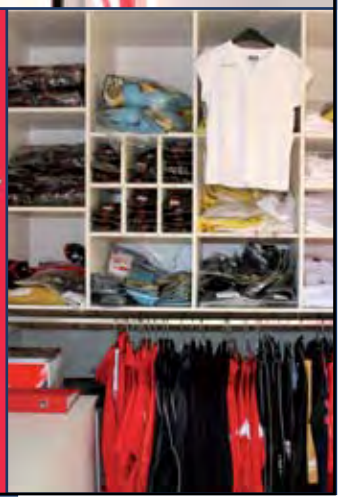

# Van het Jeugdbestuur

**Het nieuwe Jeugdbestuur is nu ruim een jaar onderweg. Wat kwam er zoal voorbij en wat staat ons nog te wachten?**

Het Jeugdbestuur verwelkomde nieuwe leden, van 3 naar 10. Ronald Houtkooper (wedstrijdzaken), Ellen Verdriet (penningmeester) en Berry Esmeijer (teamindeling F-E-D/ trainers) kregen versterking: Raoul Boer (vice voorzitter), Carry Grimberg (activiteitencommissie), Erik Geerdink (teamindeling C-B-A), Erwin Leis (scheidsrechterszaken/ toernooien), Ellen Schildkamp en Ilonka Herr (secretariaat) en ondergetekende.

Allereerst moesten we natuurlijk zelf onze posities bepalen, wie doet wat en we maakten de eerste werkafspraken. Daarnaast was het van belang om elkaar beter te leren kennen, immers ambities en activiteiten slagen alleen wanneer sprake is van een goede samenwerking.
Bij de start van het vorige seizoen liepen we direct tegen allerlei praktische en logistieke problemen aan. Geen of onvoldoende hesjes, pylonnen, waterzakken, ballen, etc. En ook vragen over de manier waarop spelers werden ingedeeld. Na deze zaken eerst ad-hoc opgelost te hebben, hebben we vervolgens afspraken gemaakt hoe daar in de toekomst mee om te gaan. Er is een lijst opgesteld met materialen waarover ieder team bij de start van het seizoen dient te beschikken voor trainingen en wedstrijden.

De procedure teamindeling is besproken en opgesteld. Naar aanleiding daarvan bleek al snel, dat er ook onduidelijkheid bestond over andere zaken. Die zaken zijn besproken, aangepakt en inmiddels beschreven in de eerste infogids. Door dit soort beschrijvingen worden we niet telkens geconfronteerd met allerlei oplossingen voor dezelfde vragen en problemen.

Naast de beschrijvingen is ook een begroting 2011 opgesteld om er zo voor te zorgen dat zaken ook voor de komende jaren gewaarborgd blijven. We merkten ook het grote belang van het hebben van goede coördinatoren van de diverse teamcategorieën. We zijn dan ook heel blij dat we de rasechte Tubantianen Jeroen Haverkamp, Habbo Kruze en Sander Nijhuis bereid hebben gevonden respectievelijk de F-, E- en A-categorie te coördineren en vervolgens wilde Hans Oude Engberink de C-categorie op zich nemen. Belangrijke verbeteringen die ervoor zorgen dat de organisatie en coördinatie beter verloopt. Rest ons een goede coördinator te vinden voor de B-categorie.

De komende tijd zal aandacht worden besteed aan de verdere uitvoering van het Jeugdplan. Om de kwaliteit van ons jeugdbeleid te verhogen is een nadere afstemming tussen Technische Commissie en Jeugdbestuur nodig. Hierbij valt te denken aan: afstemming selectie- en overige teams, het opstellen van spelersprofielen, het verbeteren en afstemmen van de trainingen.

Onlangs heeft onze club een prachtige nieuwe kledinglijn met Errea ontwikkeld. Bijna alle teams spelen inmiddels met de nieuwe voetbalshirts. Door een kleine bijdrage ten behoeve van het kledingfonds worden nu ook alle shirts op de club gewassen met professionele apparatuur. Door de vnl. vrijwillige inzet van onze vrijwilligers liggen de shirts voor iedere wedstrijd gewassen en gevouwen klaar in de desbetreffende elftalmand in de materialenruimte bij Johan. Om de uitstraling van Tubantia verder te versterken en onze vele vrijwilligers te faciliteren, willen we er ook voor zorgen dat al onze trainers en leiders worden voorzien van onze mooie nieuwe Tubantiakleding.

vlnr: Erik Geerdink, Ronald Houtkooper, Ellen Verdriet, Fokke Veenstra, Carry Grimberg, Berry Esmeijer. Op de foto ontbreken: Raoul Boer, Ilonka Herr, Erwin Leis en Ellen Schildkamp

Naast het voetbalgebeuren is ook de activiteitencommissie het afgelopen jaar druk in de weer geweest. Via Sint en Kerstman naar de chocolade-eieren van de paashaas. Als klap op de vuurpijl in mei een zeer geslaagd jeugdkamp voor de F- en E-jeugd in Losser. Dankzij de inzet van de vele leden van de activiteitencommissie kunnen dit soort festiviteiten georganiseerd worden, hulde!

Vele handen maken licht werk en het werk voor de club leuk! Daarom zijn we nog op zoek naar getalenteerde scheidsrechters. Belangstellenden kunnen zich melden bij Erwin Leis. Last van enige schroom? Geen probleem: wij zorgen voor ondersteuning of opleiding! Wij treden met veel vertrouwen en plezier deze voetbaljaargang tegemoet. Daarbij zijn we afhankelijk van ieders inzet en betrokkenheid. Afgelopen jaar hebben we gemerkt dat die hoog is, we hopen dit jaar op nog meer gelijkgestemden!

Fokke Veenstra
Voorzitter Jeugdbestuur

De Tub tieners uit de vorige eeuw met: v.l.n.r.: Piet Veldman, Jan Verdriet, Ger Verbeek, Henk Doll, Jurrie Lentink, Henk Renssen, Albert Hilverink, Stef Wonink, Bertus Strating, Frans Zweerink en Wim Huisman

# Het afscheid van Albert en Wim (leiders Tubantia 10)

**Het gebeurd niet vaak dat iemand meer dan 25 jaar leider wil zijn van een voetbalelftal, ons is het overkomen. Albert Hilverink en ook zijn assistent Wim Huisman hebben meer dan 25 jaar de touwtjes in handen gehad bij het bepalen van de opstelling van Tubantia 10. Die tijd is nu voorbij.**

Sommige jongens zijn opgelucht en hopen onder de nieuwe leiders op meer speelminuten, anderen zien hen met lede ogen gaan. Allemaal waren ze present, de Tub-tieners van dit moment maar ook de oud gedienden uit de vorige eeuw om in hoekje van ons clubhuis afscheid te nemen van hun leiders.

Beide heren begonnen ooit zelf eens in Tubantia 10 als voetballer. Albert was een middelmatige spits die als enige taak had de bal, als hij die al eens had, zo snel mogelijk in te leveren bij Bertus Strating. Die wist er meestal wel raad mee…….

Wim Huisman was een genadeloze voorstopper die stopte op het moment dat hij niet meer in staat was om zijn tegenstanders te raken…..Hij heeft het nog behoorlijk lang volgehouden.

Beide heren konden de unieke sfeer van Tubantia 10 niet missen en gingen verder als leider en reserve-leider. In de eerste jaren van hun leiderschap trof je ze aan bij alle elftallen, op zoek naar talent voor hun Tubantia 10. Vroeger werd je benaderd door de leiders met de vraag: Wil jij bij ons in Tubantia 10 komen spelen? Er was dan al een gedegen vooronderzoek aan vooraf gegaan, je doopcel was al gelicht alvorens je een bal had getrapt, je was bij voorbaat al geschikt, de heren leiders gingen niet over één nacht ijs.

De gezelligheid en de humor in het elftal was geweldig, we hebben wat afgelachen met dit unieke gezelschap en deze unieke leiders als motor van de gezelligheid. De

Bertus Strating met zijn fans,
Gerard Schouwink met zijn fans en Bas Perik met zijn fans.

De aankopen van het seizoen 2010/2011:
Bert Boes, Remko ten Donkelaar en Marcel Renssen

laatste jaren zat ik regelmatig op de bank naast hen, menig voetballer baalt dan als een stekker, maar ik moet eerlijk zeggen ook op de bank bij Tubantia 10 zat je nog met veel plezier. Je hoorde leuke anekdotes en de laatste moppen.

Het afscheid als leider zat er al een beetje aan te komen. De leiders werden OPA's en zagen ineens dat er meer in het leven is, de verplichting om elke zondagmorgen bij tij en ontij paraat te staan begon aan hen te knagen. Vorig seizoen dreigde beide leiders al dat ze zouden stoppen en het turbulente einde van het seizoen 2009/2010 heeft hen doen besluiten om het leiderschap definitief neer te leggen.

Men wil tijd vrij maken voor andere leuke dingen maar beide ex-leiders hebben ook aangegeven dat ze Tubantia 10 niet los zullen laten, ze zullen nog wekelijks (zeker bij de thuiswedstrijden) langs de lijn te vinden zijn, eenmaal Tub tiener betekent immers Tub Tiener for life!

Namens iedereen: Albert en Wim BEDANKT!

De rubriek BLIK op 10 wordt nu afgesloten en vervangen door RONDOM 10. Johnny Esmeijer (aanvoerder Tubantia 10) gaat U de komende jaren op de hoogte houden van het wel en wee binnen en rondom Tubantia 10.

Gerard Schouwink

Albert

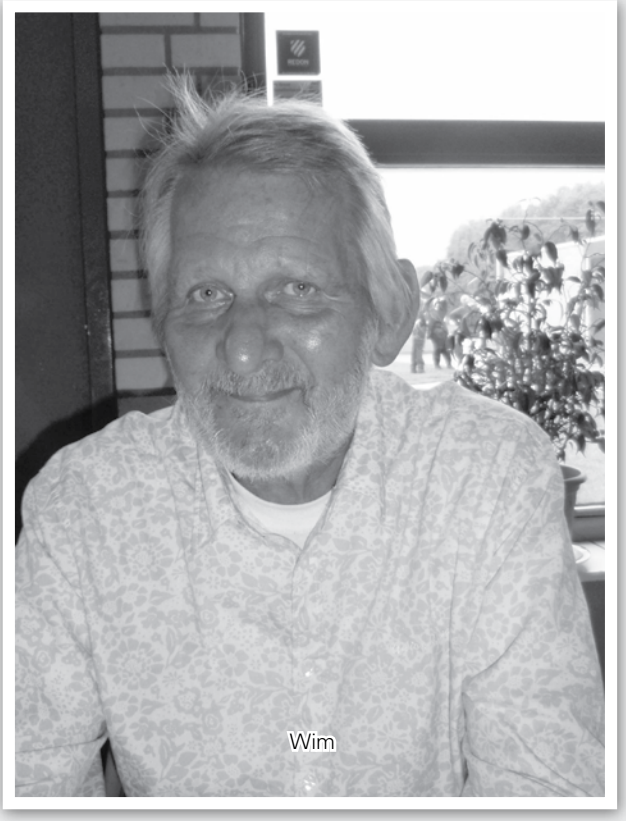

Wim

# Sponsorcommissie Tubantia op volle toeren !!

**Inmiddels hebben jullie het allemaal kunnen zien op de velden en in de presentatiegids en in deze eerste Tubantiaan: De sponsorcommissie draait op volle toeren. Tijdens het zomerreces hebben we voor het eerst kennis kunnen maken met de nieuwe huisstijl door middel van het wedstrijdboekje van de wedstrijd van de selectie tegen het Olympisch elftal van Quatar.**

Na de vakantieperiode zijn we begonnen samen met de redactiecommissie, de reclamemensen van Terzake Reclame en de huisdrukker Sundruk de presentatiegids 2010-2011 op poten te zetten in de nieuwe huisstijl. Ik denk dat we erin geslaagd zijn een goede afspiegeling te maken van onze club. Mede door de medewerking van een groot aantal adverteerders is het ons gelukt de gids volledig kostendekkend te kunnen maken! Sponsoren bedankt!

Op het kledingfront zijn we ook actief geweest. Het is ons gelukt een mooie cosponsor voor ons vlaggenschip te vinden: Koelplan Hengelo zal in de komende 3 jaren op de rug van de nieuwe tenues onze selectiespelers prijken (foto 1. Koelplan).
Ook de hele selectie van A1 loopt in het nieuw. Hiervoor hebben we voor de komende 3 jaar KTR Benelux en Eetcafé YAM YAM bereid gevonden de sponsoring voor haar rekening te nemen. (foto 2. KTR/YAMYAM).
Het 2e selectieteam loopt inmiddels in jassen met sponsor Assist Verzuim BV over de velden.

Natuurlijk moeten de nieuwe kunstgrasvelden ook gevuld worden met mooie reclameborden. Inmiddels zijn ook hier de eerste 6 meter borden aan de man gebracht. Hierover in de volgende uitgave meer...
Over de BST kunnen we kort zijn : We hebben bijna een bus vol aan leden! Inmiddels gaan we met het aantal leden al over de 40 en dat is voor ons regionale voetbalclub een aantal waar menig professionele netwerkclub jaloers op kan zijn.

Al met al een resultaat om met z'n allen trots op te zijn. Maar we zijn nog lang niet klaar! Met de nieuwe accommodatie in het vooruitzicht willen we ook hieruit de nodige sponsoren strikken en uiteraard willen we ook naast de selectieteams de overige elftallen laten pronken met een sponsor op de borst of rug. Alle input van leden is hier welkom. Laat het ons weten als je als ouder of spelend lid een potentiële sponsor in het vizier hebt, wij zullen hierop samen snel en adequaat reageren!

Tot zover onze tussenrapportage van het sponsorfront.

Met sportieve groeten ,
Hans Hagedoorn , Sponsorcommissie HVV Tubantia

Oldenhave
INSTALLATIE TECHNIEK
TECHNISCH TEKEN- EN ADVIESBURO

AUTORIJSCHOOL VREDEVELD HENGELO
Niet de jongste rijschool, maar wel één van de besten!
ALLE CLUBLEDEN 10 % KORTING
Tel. 074-2917274 of 06-51358217
WWW.RIJSCHOOLVREDEVELD.NL

VAN DER DEEN
de wooninspirator
Hamerstraat 2, 7556 MZ Hengelo 074 - 291 49 56

KUNSTGEBITTENREPARATIES
ook in het weekend op afspraak
ERKEND LID V.L.H.T.
Twents Tandtechnisch Laboratorium
Bittervoornstraat 44
7559 BN Hengelo ov
Tel. (074) 277 77 70
Fax (074) 250 82 21
E-mail: twentsttl@home.nl

Klusbedrijf
Erik Geerdink
06-50873692

idee voor vakwerk
VERSTEEG
IJZERWAREN
GEREEDSCHAPPEN
EN SLEUTELS
Joseph Haydnlaan 39 (klein driene) Hengelo 074-2505655

Groothandel voor bedrijf en industrie
Knoef

RBREUKERSR
- GRONDVERZET
- (SIER) BESTRATINGEN
- GROENVOORZIENINGEN
- LANDBOUWMECHANISATIE
- DRAINAGE WERKZAAMHEDEN
- CULTUURTECHNISCHE WERKEN
- LOON- EN SLOOPWERKZAAMHEDEN
- AANLEG EN ONDERHOUD SPORTVELDEN
Hazenweg 7 Haaksbergen Tel. 053 - 5721859 Fax 053 - 5729430

Noordegraaf
Ford
CITROËN
Noordegraaf Hengelo
Wegtersweg 8
7556 BR Hengelo
Tel: 074-2563535

Sterk in mobiliteit www.bleekergroep.nl
Bleeker
Auto Bleeker
Enschede • Hengelo • Oldenzaal
Bleeker Lease
Bleeker Lease
Autorent Twente
Autorent Twente
Autoschade Herstel Twente
Autowas Twente
De Bleeker Groep

Kids City
BORNE
074 - 267 11 31
www.kidscity.nl

SPORTTRADER
Mist u de zon en warmte ook?
GEEN PROBLEEM!
Wij hebben in onze showroom van 1000 m² een uitgebreid assortiment aan sauna's, zonnebanken en fitnessaparatuur om u ook na de zomer er piekfijn uit te laten zien
Sporttrader
Torenlaan 24A
Hengelo
074-2470385

OLDE KALTER
* Containerverhuur
* Grondwerken
* Transport
Tel. 074 - 243 55 48
www.oldekalter-hgl.nl

HVV TUBANTIA 1900

HYUNDAI
Service
AUTOBEDRIJF
MAATHUIS
Torenlaan 10
074-2422667

# welbions®

*Prettig wonen is alles bij de hand hebben om lekker te leven. In een stad waar ruimte is om uw grenzen te verleggen, op sportief gebied, maar ook als het gaat om uw wensen en ideeën. Een plek waar u thuis kunt komen. Dat biedt Welbions, dé woningcorporatie van én voor Hengelo.*

Welbions leeft. We kijken altijd vooruit. Naar nieuwe mogelijkheden. Naar de beste oplossingen voor de inwoners van Hengelo. Dat doen we samen met partners, zoals gemeente, bewoners-commissies én inwoners in de wijk. Wij vinden: een stad, een wijk of een buurt is meer dan een verzameling huizen. Het moet bieden wat u nodig hebt. De wijk is van u. U wilt er thuiskomen.

Kom kennismaken in onze woonwinkel aan de Paul Krugerstraat 44 (werkdagen tussen 08.00 en 17.00 uur) of bezoek ons via www.welbions.nl.

*Leeft*


Movie MAX® moviestores Hasselo

Moviemax Hasselo
Hans Vonkstraat 9
7558 BN Hengelo
Tel: 074-2770572
www.moviemax.nl

Het hele jaar door feest!

CARNAVALSLAND
UW FEESTSPECIALIST

Nieuwe Kerkstraat 16, BORNE

www.carnavalsland.nl

# Interview Tjerja-Dave Knaken

**Voor de Dames van Tubantia zijn er vanaf dit seizoen een aantal veranderingen opgetreden. De club heeft een trainer van buitenaf aangenomen om een selectiebeleid bij de Dames op te starten. Wie is deze trainer en waarom heeft hij voor Tubantia gekozen?**

Tjerja-Dave Knaken is 39 jaar en woonachtig in Sibculo (gemeente Hardenberg). Hij is inmiddels 13 jaar getrouwd met Marianne en zij hebben samen twee kinderen, namelijk Karsten en Lara. Hij is eigenaar van een eigen tekstbureau: Woord en Verhaal. Daarnaast presenteert hij iedere maandagavond -samen met Herman Weening- een sportprogramma bij RTV Hardenberg.

Op de vraag hoe hij bij Tubantia terecht is gekomen, antwoordt Tjerja het volgende: "Na twee seizoenen v.v. Bruchterveld wilde ik een nieuwe uitdaging." Gesprekken met verschillende clubs in Hardenberg en Deventer liepen op niets uit, totdat hij in contact kwam met speelster en TC-lid Suzanne Nieuwenhuis. "Het feit dat zowel de club Tubantia als de speelsters zich hadden uitgesproken voor de komst van een prestatieteam, was voor mij een must." Tjerja heeft eerder gewerkt bij o.a. Bruchterveld (twee seizoenen), Sv Omhoog (één seizoen) en vv Vosta (één seizoen). De laatste jaren is hij vooral actief in het damesvoetbal. Verder is hij gediplomeerd volleybaltrainer, probeert hij regelmatig te mountainbiken en speelt hij al jaren gitaar.

Tjerja denkt dat Tubantia over veel talentvolle vrouwen beschikt daar zij in het verleden zelfs 1e en 2e klasse hebben gespeeld. "Ik denk dat we nu een eerste stap gezet hebben om zoiets in de toekomst weer te bereiken. Dat vergt inspanningen van mij, maar ook van de club en natuurlijk van de speelsters. Het heeft te maken met beleving, inzet en teamgevoel."

Tjerja is er van overtuigd dat de speelsters potentie hebben om hogerop te komen. "Het prestatieteam wil dit seizoen kampioen worden en ik denk dat het kan. Dames 2 zal vooral geduld moeten hebben."
Hij vindt het belangrijk om dit soort concrete doelen (kampioenschap) te stellen en een winnaarsmentaliteit te creëren. "Jezelf ontwikkelen als voetbalster levert automatisch meer plezier op. Winnen verveelt namelijk nooit."

# Belt telefoonpanel Club van 100 naar 110 leden?

**Op de jaarvergadering van de club van 100 (7 oktober j.l.) is de wil uitgesproken om juist in dit seizoen, waarbij HVV-Tubantia zijn 110 jarig bestaan viert èn een nieuwe prachtige accommodatie gerealiseerd gaat worden, zijn ledental uit te breiden.**

Een drietal leden van Tubantia wil in de komende tijd voetballers, voetbalsters en supporters bellen om hen te vragen ook lid te worden van de club van 100.

Voor 50 euro per jaar ondersteunt U Tubantia en voor dat geld kunt u op de jaarvergadering ook nog meebeslissen waar dat geld voor gebruikt gaat worden. Tijdens de afgelopen jaarvergadering is er nog geen beslissing genomen over het te besteden geld. Wel is er een afspraak dat er iets functioneels aangeschaft gaat worden dat ten goede komt aan zoveel mogelijk leden.

Drie bekende Tubantia-leden pakken dus binnenkort de telefoon op om U te bellen. Het zijn Bas Perik, Remco ten Donkelaar en Aart Jan ten Cate. Met hun overtuigingskracht moet het lukken, om het ledental van de club van 100 op te krikken.

Björn Kuipers fluit uitstekend op 7 oktober in het clubhuis.

# Bjorn Kuipers op dreef in clubhuis

**Hij werd als junior speler bij Quick`20 door zijn eigen vader van het veld gehaald omdat hij voortdurend zat `te etteren` tegen de scheidsrechter. `Ga jij zelf maar eens een wedstrijd fluiten`, werd hem toegevoegd. Zie hier het begin van de scheidsrechtersloopbaan van internationaal arbiter Björn Kuipers.**

De nummer 1 van het Nederlands arbitersgilde was 7 oktober gastspreker bij een avond die georganiseerd werd door de club van 100 en de BST. Voor een goed gevuld clubhuis ontplooide Kuipers zich als een volleerde entertainer. In een hoog tempo werden videobeelden afgewisseld met leuke en opmerkelijke anekdotes. Dat je een scheidsrechter beter tot vriend kunt houden, ondervond voorzitter Peter Leferink. Peter maakte aan het begin van de avond een opmerking dat Kuipers op het beeldscherm zo breed en compact overkwam. Dat had hij beter niet kunnen zeggen. Voortdurend (tot grote hilariteit van de zaal) werd Peter door de man in het zwart `gezocht`.

Naar aanleiding van de wedstrijd Ajax – FC Utrecht (1-2), waarbij Suarez hands maakte in het zestien meter gebied: `Ik zie in een mêlee van spelers een hand naar de bal toe gaan, maar van wie? Dan ben ik blij dat mijn assistent mij via de head-set toe roept: Suarez hands, geel, strafschop! En in diezelfde wedstrijd: `Eigenlijk had Suarez al in de eerste helft zijn tweede gele kaart moeten hebben, omdat hij een afkeurend gebaar maakte richting de assistent. Maar ja, ik vind dat een tweede gele kaart een echte moet zijn. Dan vang ik Suarez aan het begin van de tweede helft even op en geef hem aan dat de grens is bereikt.` Een heikel onderwerp werd die avond ook nog aangesneden: de arbitrage bij Tottenham Hotspur – FC Twente. De Noorse scheidsrechter Hauge mag in de ogen van Kuipers blijven. Hij vond het terecht dat voor de handsbal van Kuipers een penalty werd gegeven en voor het handsgeval in het 16 meter-gebied van Tottenham geen strafschop. `Je moet oordelen met in achtneming van de afstand die de bal aflegt, voordat de bal de arm of hand raakt.`

In het begin van zijn carrière had Kuipers een rode kaart in zijn borstzakje en een gele kaart in zijn broekzak. `ik heb nu een etui met een gele samen met een rode kaart. Heb ik nog tijd om even na te denken……` Een tip voor naar doelpunten snakkende elftallen: Spelregelwijziging: Vanaf de aftrap mag je direct scoren.

Het einde van deze geslaagde avond bestond uit een quiz, waarbij de eerste prijs: een wedstrijdbal uit de champions-league, aan onze jeugdvoorzitter werd overhandigd. Bjorn Kuipers: het zou voor hem een grote teleurstelling zijn dat hij bij het komend Europees kampioenschap niet zou mogen fluiten.

HVV TUBANTIA 1900

# Hier had uw advertentie kunnen staan!

# HOH Hengelo

## www.hohhengelo.nl

## Grootkeukentechniek gebruikt & nieuw
## Apparatuur voor horeca & bakkerij

**Enkele merken uit ons assortiment:**

- Hobart Foster
- Ambach
- Santos
- Robot-Coupe
- Dualit
- Naomi
- Euro Grill
- Kärcher
- Lotus
- Kitchenaid
- Stilfer
- Afinox
- Stephan
- Scotsman

Handelsonderneming Hengelo / Horeca en Bakkerijtechniek / Import - Export - Service

Binnenhavenstraat 76
7553 GK Hengelo

**Telefoon**
074 25 90 900

**Fax**
074 25 90 703

**Gerry Pot**
06 534 106 87

**Technische dienst**
06 224 903 86

**E-mail**
info@hohhengelo.nl

Couplings and
Hydraulic Components

Made for Motion KTR

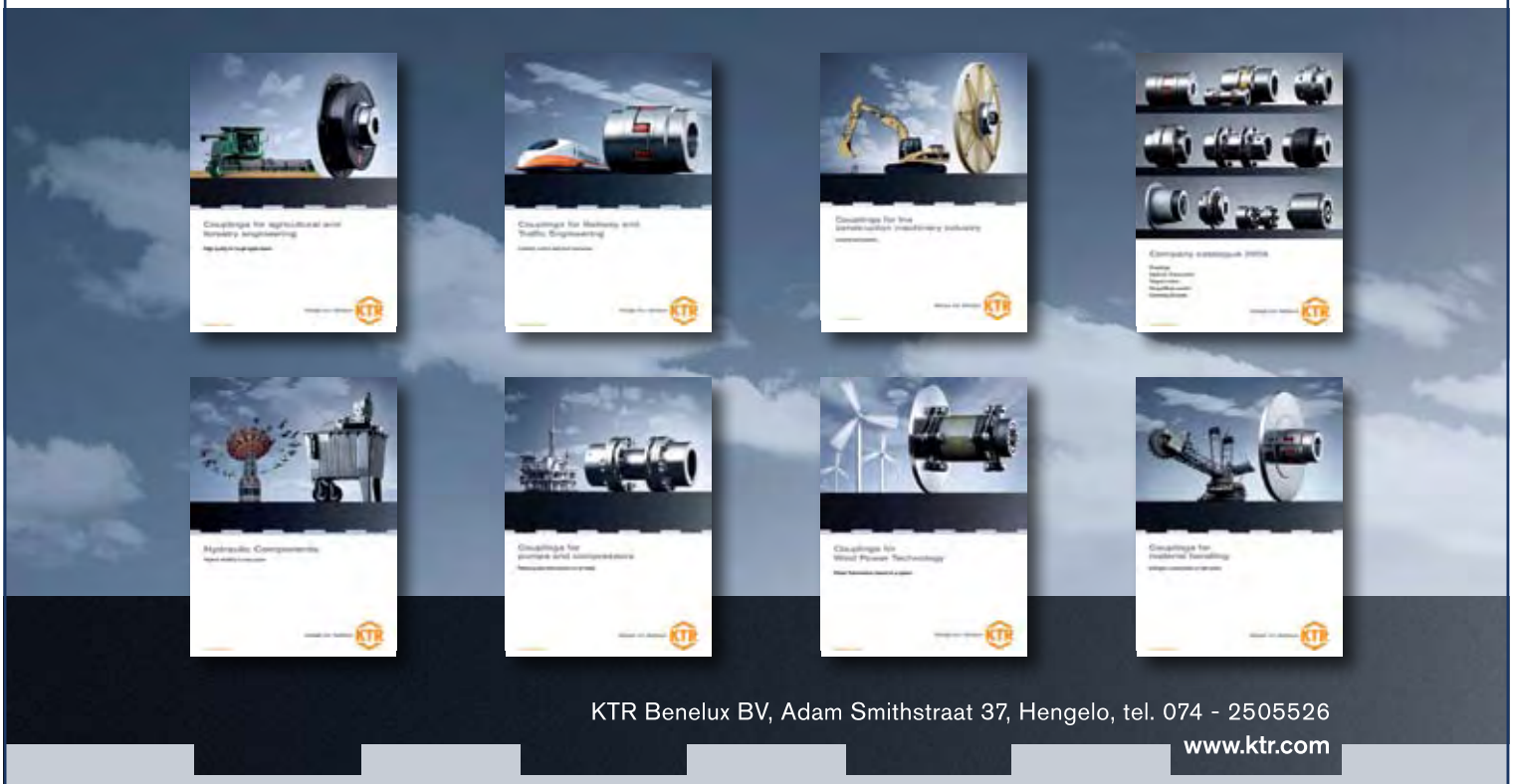

KTR Benelux BV, Adam Smithstraat 37, Hengelo, tel. 074 - 2505526
www.ktr.com

Met een
'assist'
op maat ...

komt de
winst
dichterbij!

Assist Verzuim
VERZUIMBEGELEIDING P&O REÏNTEGRATIE

www.assistverzuim.nl

# Na zo'n enerverend interview voor de presentatiegids komt nu de uitgebreide versie aan bod, er was namelijk genoeg te vertellen:

**Hoe lang lopen jullie al bij Tubantia?**
We lopen al bijna 10 jaar bij Tubantia, vanaf dat Vasco 5 jaar was. Erik was leider van het team van Vasco. Jacky is toen leider geworden bij het team van Bjorn.

**Erik wat heb je al gedaan binnen onze vereniging?**
Ik ben trainer geweest, leider, ik heb in de Technische Commissie gezeten, ik zit nu in het Jeugdbestuur en ik ben coördinator geweest van de C, D en de F. Nu ben ik alleen nog coördinator van de B en leider. Ik ben er heel erg druk mee, veel regelen, veel bellen maar elke keer lukt het wel weer om alles in goede banen te leiden.

**Waarom hebben jullie voor Tubantia gekozen?**
Wij zijn bij BWO geweest om daar te kijken, de kinderen mochten meedoen aan drie trainingen. Ze trainden daar met 30 à 40 jongens met één trainer. Het oogde erg rommelig. Toen kwamen we bij Tubantia waar Ans Visser achter de tafel zat voor de inschrijvingen, we werden hartelijk ontvangen. Ook hier bij Tubantia mochten de kinderen drie keer mee trainen, heel goed opgezet met kleine groepjes kinderen en veel trainers en begeleiders. Dus dat was wel duidelijk waar wij voor gingen kiezen. Vanaf dat moment zijn wij echte Tubantiaan geworden!

**Vasco en Bjorn: zaten er van jullie al vriendjes bij Tubantia?**
Ja, een paar maar toen ik bij Tubantia speelde meldden zich er wel meer aan.

**Erik, voetbal jezelf ook?**
Nee, dat mag ik niet van mijn vrouw, hoewel ik voetbal wel een hele mooie sport vind, maar dan loop ik hier 7 dagen in de week..... en de lange derde helft is niet goed voor mij.

**Jacky, wat doe jij op dit moment voor Tubantia?**
Ik zit bij het Dagelijks Bestuur, Hoofdbestuur en Activiteiten Commissie Senioren. Daarnaast heb ik mijn huishouden en ik pas nog op, 2 dagen in de week. En heel belangrijk op zaterdag langs de lijn kijken naar mijn eigen kinderen. Soms is het opletten en erbij blijven maar ik doe het met veel plezier.

**Vasco en Bjorn, in welk team spelen jullie?**
Vasco: ik speel in de B1 en Bjorn speelt in de B2. Lekker elke zaterdag spelen en ook bij de UIT-wedstrijden staan Erik en Jacky langs de lijn. Wij missen geen enkele wedstrijd, eigenlijk zijn we altijd van de partij.

**Jongens, zijn jullie ook wat van plan om te gaan doen bij Tubantia?**
Vasco: ik heb al een F-team getraind, ik vond dat heel leuk om te doen, ik krijg het voorbeeld van mijn vader. Maar ga daar op het moment niet mee door, want ik ben druk op school en school gaat voor.

**.. en Vasco en Bjorn hebben jullie nog andere hobby's?**
Ja zegt Vasco, naast computeren speel ik graag straatvoetbal en Bjorn mag heel graag duiken samen met zijn vader. Ze hebben vorig jaar samen het duikbrevet gehaald en zijn nu lid van de duikclub in Enschede en proberen 3 à 4 keer in het jaar te duiken om het een beetje bij te houden.

**Hebben jullie nog een hoogtepunt meegemaakt in al die jaren als Tubantiaan?**
Ja zegt Erik: voetbalkamp van de F- en de E-tjes. We hebben altijd geweldig veel gelachen, en ik stelde me er helemaal op in dat ik in dat weekend maar 6 uurtjes slaap kreeg. Ik heb hier altijd van genoten en kijk er nog steeds met veel plezier op terug.

Erik, Jacky, Vasco en Bjorn mag ik jullie bedanken voor jullie medewerking en we hopen dat we nog heel lang van jullie diensten gebruik mogen maken.

# Sinterklaas bij Tubantia

Lieve Jongens en Meisjes,

1 December is het dan zover!

Dan komen de Sint en zijn pieten
op bezoek,
Oooooh wat staat er dit jaar in
zijn grote boek??????
De kijkpiet heeft het hele jaar kunnen spieken,
Naar al jullie voetbaltechnieken.
Op deze middag komen de Sint en zijn Pieten naar jullie
voetbalvelden,
En heeft de Sint vast wat te vertellen aan onze voetbal-
helden.

**Jij komt toch ook????????**

**Datum:** 1 december
**Tijd:** 15.00 tot 17.30
**Plaats:** kantine Tubantia
De kosten zijn 6 euro per kind dit kunt u met het aanmeldingsstrookje inleveren op:
Zaterdag 06-11-10 van 8.00 tot 9.00
Zaterdag 13 -11- van 8.00 tot 9.00
Zaterdag 20-11-10 van 8.00 tot 9.00
Na deze datum is aanmelden niet meer mogelijk dit ivm inkopen van de Sint en zijn Pieten). Bij Jenniffer in de kantine. Tevens kunt u uw kind zich ook aanmelden via: mirellabrezzo@hotmail.com

---

Naam:
Team:
Bijzonderheden (bv allergieën):

---

BARCOMMISSIE

# Runners Gezocht

De barcommissie is met spoed op zoek naar vrijwilligers, die eens in de 4 à 8 weken op zaterdag een bardienst willen draaien.

De tijden zijn: van 08.00 – 13.00 uur of van 13.00 – 18.00 uur. U kunt u aanmelden bij:

Irma Groothuis (06-12964993) of Jacquelien van Berkum (06-30741030)

Steun uw mooie club!



# Clubcard Lidmaatschap Tubantia

Drankenservice André Knol

SLIJTERIJ GROOTHANDEL VERHUUR

**Vanuit onze groothandel beleveren we horeca, bedrijven, instellingen, scholen etc. Daarin bestaat ons assortiment niet alleen uit drank, maar ook uit zoetwaren, soepen, koffie en koffiebenodigdheden, glaswerk etc. Ons verzorgingsgebied is Overijssel / Gelderland. Wilt u meer informatie. Wij staan u graag te woord.**

Drankenservice André Knol
Deldensestraat 125
7601 RV Almelo

Tel: 0546 813351
Fax: 0546 821819
E-mail: info@knoldranken.nl

# Tijd voor een wissel.

# Zo.

ALCOHOL ONDER DE 16, NATUURLIJK NIET.

# *Aannemersbedrijf Steggink wenst alle Tubantianen een sportief seizoen.*

- Woningbouw
- Onderhoud en Renovatie
- Utiliteitsbouw
- Projectontwikkeling

AANNEMERSBEDRIJF
**Steggink b.v.**

Hengelo 074 - 291 13 61, 074 - 291 56 66

www.aannemersbedrijfsteggink.nl